LOH MEDICAL®

# Cojín EASY Fluido o VISCO

Fabricado con espuma ligera y contorneada con cortes laterales traseros y corte trasero central, opción de base plana o curva y funda resistente a la incontinencia o microclimática como opción.

JAY®

### FLUIDO Y VISCO

Presenta la opción de JAY Flow® Fluid, o inserto VISCO sin sacrificar la estabilidad o posicionamiento.

### JAY® BASE DEL COJÍN

Permite una mayor inmersión de las tuberosidades isquiáticas (entre 2 y 3 cms) ofreciendo mayor comodidad y protección.

### FUNDAS EXTERNAS

Incluye funda externa microclimática a medida con opción de funda resistente a la incontinencia.

### OPCIONES PERSONALIDAS

Permite opciones en medidas exactas en pulgadas en ancho y profundo.

Se puede encontrar información adicional en el reverso de este documento

espanol.lohmedical.com

# Para ti. La mejor tecnología.

Cojines de sillas de ruedas diseñados para brindar al usuario soporte, comodidad y protección.

## ESPECIFICACIONES

| | |
|---|---|
| Rango de ancho | 14" a 24" |
| Profundidad | 14" a 24" |
| Peso del producto | 1.8 kg. / 4 lbs. (16x18) |
| Altura | 7.6 cm / 3" |
| Capacidad de peso | 113 kg. / 250 lbs. |
| Base de espuma | Foam precontroneada |
| Inserto | Fluido o modelo VISCO |
| Funda exterior | Microclimatica / Incontinencia |
| Ajustes | Si |

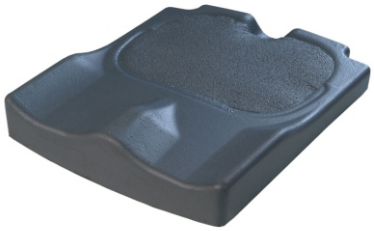

VISCO

**BENEFICIOS**

Paciente con postura simétrica o asimétrica leve que requiere soporte postural moderado

## Conoce nuestros productos marca Loh Medical

**DISEÑADOS PARA LATINO AMÉRICA**

Todos nuestros productos se crean desde cero teniendo en cuenta a América Latina y el Caribe.

**VERSÁTILES Y FUNCIONALES**

Nuestra línea abarca desde sillas de ruedas, Scooters de movilidad y sillones elevables. Pregunta a tu representante local.

**Para más información sobre cómo obtener este producto**

**Contacta a tu representante local de Loh Medical**

Encuentre su representante local en **espanol.lohmedical.com**

LOH MEDICAL®